فرایند ارائه خدمات جراحی

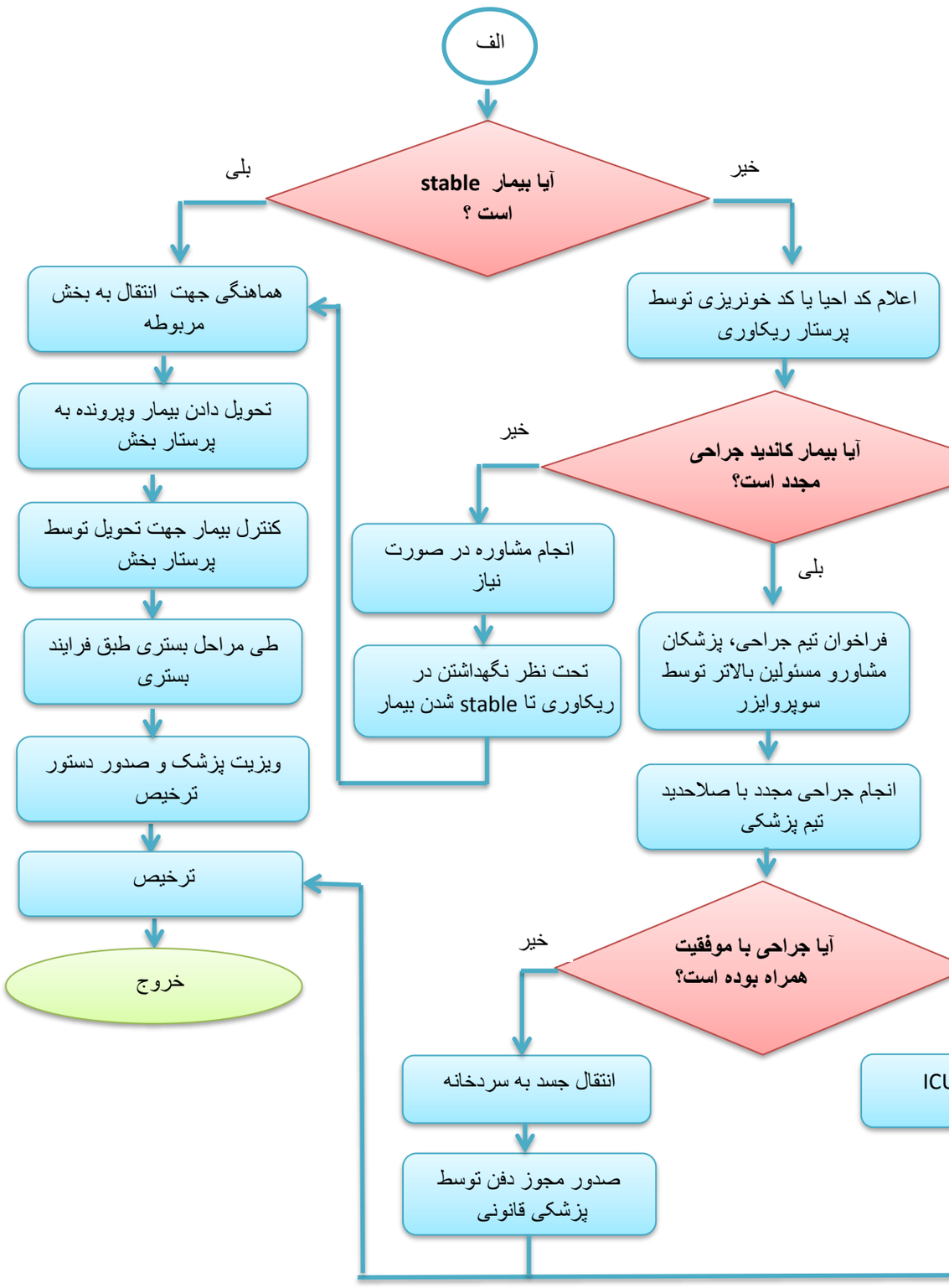

شناسنامه فرایند

ورودی فرایند:

بیمار، تیم جراحی، پرستار ،دفترچه ،پرونده بستری ،دارو و ملزومات،برگه مشاوره، برگه اعزام،کمک بهیار،خدمات ،کاور جسد، اتاق عمل،تجهیزات پزشکی

صاحبان فرایند:

اتاق عمل ،واحد پذیرش و ترخیص،واحدهای پاراکلینیک،،داروخانه،سردخانه ،بخش بستری، ریکاوری،پزشکی قانونی

خروجی فرایند:

پرونده تکمیل شده،مادر اعزام شده،مادر مرخص شده ، مادر فوت شده ،نوزاد